

SOPORTE DEL TDP



ESPECIFICACIONES

El soporte deberá ser fierro galvanizado en caliente.

Tomacorrientes, tablero de balizas e interruptor deberán sujetarse a la estructura metálica por ningún motivo se adosaran al tablero eléctrico.

Todo ingreso de ducto al tablero será a través de boquillas.

Se ejecutara un vaciado de HoSo de 10 cm de altura, en la base del soporte para sellar la union entre el conduit y los ductos plásticos de la losa

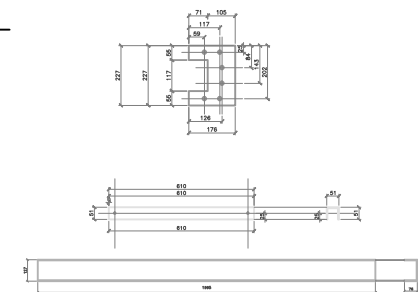
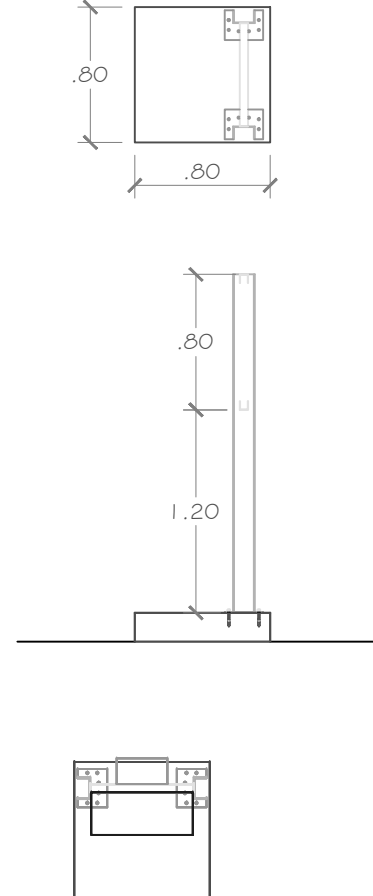
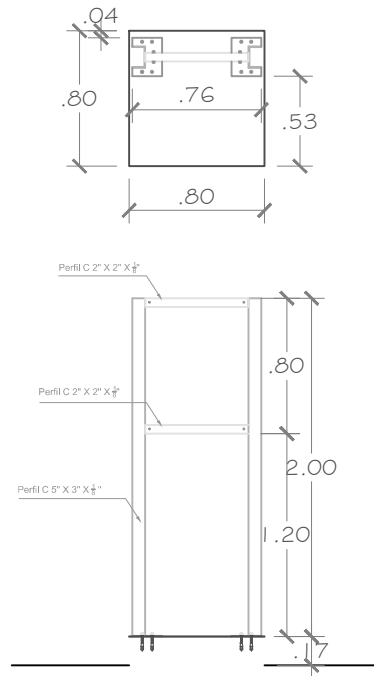
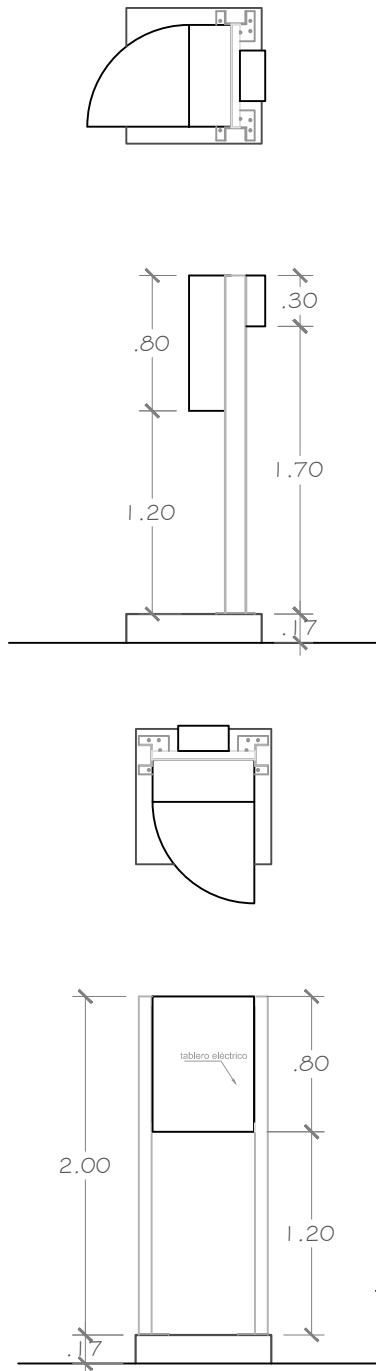

TDP

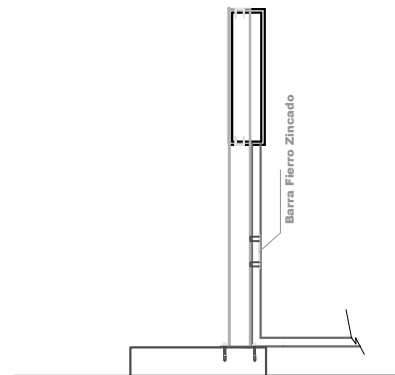

ENTEL S.A. IMPLEMENTACION DE PROYECTOS

Óscar	Medidas en (mt.)
Úlises	Esc.: s/e
Aprobacion : F. Jose Loza	Fecha : Ago. / 13
Dibujo : Obras Civiles	